

NOTE

事務局ノート

厚生労働省は、経済連携協定(EPA)でインドネシアなどから来日した外国人介護福祉士候補者の国家試験合格率が37.9%であったと発表した。外国人候補者の受験は今年が初めてで、95人が受験して36人が合格したそうだ。だが、日本人を含めた全体の合格率は63.9%でそれに比べると低くなっている。彼らは、日本語を学び、試験問題では日本人でも困難な専門用語をマスターするという幾重にも難しい状況に置かれている。

そこで、厚労省では、外国人の合格率を高めるために、来年以降の試験のやり方を見直す方針を示した。たとえば、試験時間を一般の受験者よりも長くするとか、試験問題でもっと分かりやすい日本語を使うようにするとからしい。

700万人の団塊の世代が今後高齢化していくなかで、外国人介護福祉士はどうしても必要とされるであろう。より多くの方々が試験に通ることを望む！

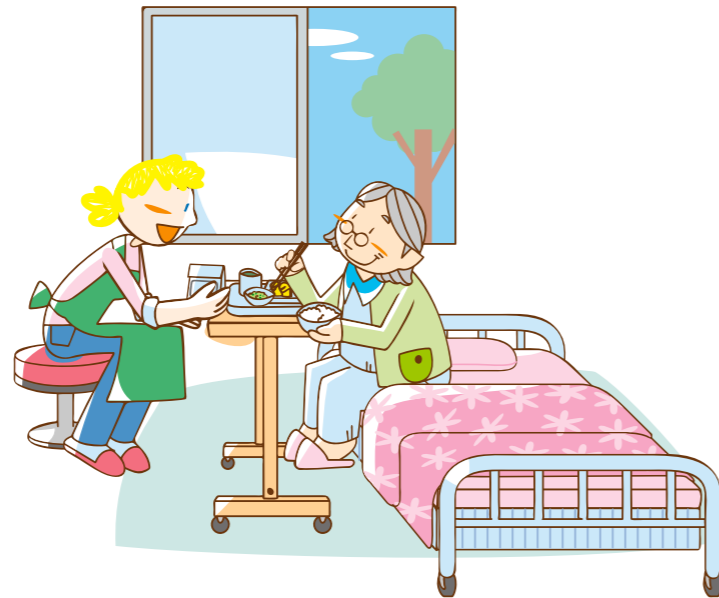

私たちは企業の発展を支えるアウトソーシングカンパニー。実績と信頼でお応えします。



業務内容

- 業務請負業 ● 人材派遣業
- 物流業務請負業 ● 内装仕上工事業
- 代行サービス業 ● 介護保険福祉事業

21世紀のアウトソーシング  
株式会社 ナンワ

〒570-0039 大阪府守口市橋波西之町1-6-9  
TEL.06-6998-4560 FAX.06-6998-4570  
URL http://www.nanwa-net.co.jp/  
E-mail nanwa.co@hi-ho.ne.jp  
フリーダイヤル:0120-154-708

会員情報お待ちしております。申し込みは事務局まで。

昭和12年創立

平成24年 5月25日発行



AKINAI Club  
アキナイクラブ

〒541-0046  
大阪市中央区平野町3-3-6  
平野町 Kanビル 5F  
アクティブ経営研究所 内  
TEL 06-6228-8152  
FAX 06-6228-8153  
会長 坂本庄治  
編集発行人 鏑方貞了

6月例会のお知らせ

『自然界の法則に学ぶ 3つの浄化』

ティーエフケイ(株)

代表取締役 戸田 順博 先生

現代医療は高度に進歩発展し素晴らしい成果を上げているように見えます。しかし一方で疾病者は増えるばかりで、国民医療費は平成22年度には37兆円にも上り、さらに20年後には56兆円になるとの予測もあります。また国連の保健機関は、今後がん患者や難病は間違いなく増大するとの予測を発表しています。このような現代医療が抱える問題を解決するには「自分の健康は自分で守る」ための予防医学の確立が急務であると考えています。

自然界には本来の生態系やシステムを保全・修復するための自浄能力があり、それには微生物の力が密接に関わっています。当社はこれを応用し、「土や水の浄化」技術を確立した実績を原点に、自然の一部である「ヒトの体の浄化」に取り組んでいます。微生物の中には素晴らしい薬理活性を持つものがあります。その代謝生産物から得た「微生物酵素」は実際の医療の現場で使用され、その効果のすごさが解っています。その実例を紹介するとともに、医学的ではなく自然科学的な視点から病気の予防・改善法をお話しさせていただきます。

アキナイクラブ・申合せ

1. 自他を利する アキナイ精神を發揮する
1. 職業を大切に 研究につとめる
1. 時を尊ぶ
1. 愉快地 気軽に まじわる
1. 例会に出席する

〈講演者プロフィール〉

1941年生まれ。ティーエフケイ株式会社代表取締役会長。国際個別化医療学会会員。1974年微生物総合技術研究所設立。収穫量が2倍になる野菜類・稲作法の開発や閉鎖性海域での水質浄化技術を確立し、国際特許取得。1995年1月阪神淡路大震災で罹災し、工場・研究データの全てを消失。前年に完成していた微生物製剤「TFK」による医療関連事業に業務転換。2010年11月抗炎症・抗疲労剤として医薬品の国際特許出願。現在、医師との連携による講演活動を行う。

日時 平成24年 6月19日(火)  
12:00 ~ 15:00

場所 ニューミュンヘン南大使館  
〒542-0075  
大阪市中央区難波千日前12-35  
SWINGヨシモトビル2F  
TEL 06-6631-8827

会費 ¥2,000円  
(同伴者同額)

※会場準備の都合により6月13日までに欠席をご連絡下さい

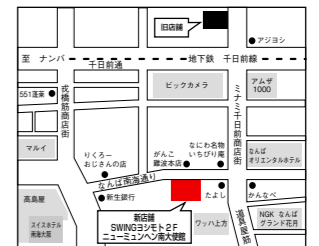

名誉顧問: ◎上野 一郎 ◎田中 四郎 顧問: ◎大谷 豊一 ◎塩路 和子  
名誉会長: ◎北橋 茂登志 会長: ◎坂本 庄治 副会長: ◎新川 晃生 ◎不破 常雄 ◎澤井 まき子 ◎上田 賢二  
理事: ◎井上 貴司 ◎網干 輝雄 ◎牧田 恭男 ◎松下 哲也 ◎金星 三代子 ◎門内 穂 ◎小田 切和起 ◎小崎 章年 ◎最上 正太郎  
◎吉田 誠  
監事: ◎山根 敬介 ◎野田 邦雄 事務局長: ◎鏑方 貞了

会員61名

# 「ヨーロッパ経済とベルギーについて」



ベルナルド・カトリッセ先生  
(Bernard Catrysse)

ベルギーフランドル交流センター  
館長 **ベルナルド・カトリッセ 先生**  
(Bernard Catrysse)

現在、経済的にヨーロッパはうまくいっていません。何故こうなってしまったのか、僕のアンゲルからお話しさせていただきます。

まずはベルギーについて、面積は九州の7割ぐらい、人口は1,000万人ですので東京より少ないです。ロケーションとしては西ヨーロッパの真ん中、北はオランダ、東はドイツ、南はルクセンブルグとフランスに面しており、小さい国ですが物凄く便利です。フランダースはオランダ語圏、南の方はフランス語圏、北の方はゲルマン系、南の方はラテン系で、連邦制に移行しました。1830年に独立し、その前は植民地でした。ベルギーは連邦立憲君主制国家であり、今の国王はアルベール2世で、日本とは友好関係にあります。ベルギーの首都はブリュッセルで人口100万人ぐらい、欧州連合の原加盟国であり、その主要機関の多くが首都ブリュッセルに置かれているため、ブリュッセルはEUの首都とも言われています。僕はブリュッセルに生まれて、ブリュッセル人であり、ヨーロッパ人であり、ベルギー人、フランダース人、僕のアイデンティティはいろんなレイヤーがあり、ベルギーより長く日本にいますので、ある意味では関西人、もう一つのレイヤーができています。

ブリュッセルの北の方、アントワープは二番目に大きい都市で、ダイヤモンドのカutting技術で有名です。ファッションアカデミーも有名で多くのファッションリーダーが卒業しており、日本人卒業生もいて、ファッション面での交流が深まるなど、私たちも応援しています。また、アニ

メで一躍有名となった物語『フランダースの犬』の舞台でもあります。フランダースは歴史的にも古く、中世は北イタリアと共に経済的にも豊かな地でした。アントワープの次に大きい都市はアントワープです。海に面していないのに港町で、運河があり、スヘルデ川でつながっていますので重要な町となっています。ホンダがオートバイの工場を持っており、日本で最初に投資したのがホンダです。そしてブルージュ、とても観光的な町で、天井のない博物館とも言われており、歴史が今も生きています。今は海から25km離れていますが、中世の時は海に面しており、港町で経済的にも豊かでした。



熱心に聞き入るメンバー

ブリュッセルの市役所前広場、とても有名です。石畳のグランプラス広場と言われ、歴史が感じられます。カフェテラス、有名な地ビール、小さな国ですが800種類の地ビールがあり、その歴史は中世にまで戻ります。それぞれの町にビール

があり、伝統を大切にしている、寝かせて造りますのでラガータイプとワインの間ぐらいの飲み物とお考えください。

17世紀、オランダの船が世界中を回っており、その時、フランダースはオランダの一部で、アントワープも入っていました。オランダと長崎は交流がありましたので、私たちと日本は歴史的にも結びつきが古くからあったということになります。

ベルギーはグルメの国、地ビール、ワッフルなど、元々日本との結びつきは、ほとんどが日本の食文化の中心である関西から始まっています。伊丹市とハッセルトが姉妹都市になったのが1985年、当時は矢筈市長、中曽根首相の時でした。輸出ばかりで輸入しないということで結構日本バッシングがあり、矢筈市長の力で姉妹都市になったからは、ベルギーからの輸入の窓口になりました。素晴らしい商品を紹介する中で私が推したのが地ビールです。その頃は地ビールの認識が薄く、何とか日本酒メーカーである小西酒造さんに入れて頂きました。今ではどこに行ってもベルギービールが飲めるようになって、25年間で大きなビジネスになっています。チョコレートはゴディバ、マルコリーニ、ヴィタメールなどが有名です。何故チョコレートかということですが、ベルギーは独立してから初めての国王がレオポルド1世、1860年からはレオポルド2世、彼は国として小さいことを危惧し、見つけたのがアフリカの真ん中にあるコンゴで、コンゴがベルギーの植民地になりました。そういう歴史の中で、美味しいチョコレートが生まれたということです。1960年にコンゴは独立しザイールになっています。アフリカの中で親しみがあるのはやはりベルギーです。アメリカのオバマ大統領もコンゴなどの国と相談がある時、いつもベルギーを通しています。

ヨーロッパでは戦争もありました。戦後、ヨーロッパの中で戦争をしたくないという気持ちが強く、どういうふうになつたらいいのかという夢を持った人が何人かいました。1953年、初めのEUが小さいスケールで、ベルギー、オランダ、ルクセンブルグ、ドイツ、フランス、イタリアの6カ国で生まれました。今は27カ国が加盟

しています。目的は経済的、政治的な空間を作ることで、私はその中をパスポートなしに自由に動くことができます。物も同様です。その結果、経済的に色々なプラスもあります。通貨はユーロです。国それぞれの通貨、ベルギーはベルギーフラン、ルクセンブルグはルクセンブルグフラン、フランスはフラン、ドイツはマルク、イタリアはリラ、オランダはギルダーを持っていましたが、27の国の17がユーロになりました。イギリスはまだです。1つのお金だと簡単に比べることができます。車1台が2億リラ、20万ベルギーフラン、なかなか比べられませんが、ユーロになったら比べて高い安いがすぐに分かりますので、競争が激しくなったことは事実です。

最初の6カ国から少しずつ大きくなって、スペイン、ギリシャやアイルランドが加盟しました。スペインやギリシャやアイルランドは経済的に中心になる国と比べて同じレベルではなく、加盟することで恩恵を受けました。ギリシャの問題がありましたが、今の大きな問題はスペインです。不動産への過剰投資から経済不振に陥ったスペイン、住宅バブル崩壊の処理問題が新しい局面を迎えようとしています。ギリシャとアイルランドのGNPは2%ぐらい、スペインは10%、スペインが倒産するとカバーできません。EUの目的は正しいと思いますが、それぞれの国がルールを守らないと上手くいかないのは当然のことです。経済的には勿論ですが、政治的、税金等も同じ空間になったら上手くいくのではないかと、そんなふうに思っています。



挨拶：仲里さん



質問：牧田理事

本当の生ビールの美味しさを知っていますか。

**SAPPORO BEER RESTAURANT**

株式会社 **ニューミュンヘン**

本社：542-0074 大阪市中央区千日前1丁目8番20号 電話番号：06 (6213) 0132  
大阪・神戸



ホームライスの店

味に輝く

**北極星**

本社	06-6632-1591
心斎橋本店	06-6211-7829
堀江店	06-6531-0453
堺東店	072-222-2753
阿倍野店	06-6629-0863
泉北店	072-294-3392
淀屋橋店	06-6227-4156
難波店	06-6631-0656
天保山店	06-6576-5823
梅田店	06-6344-3999